

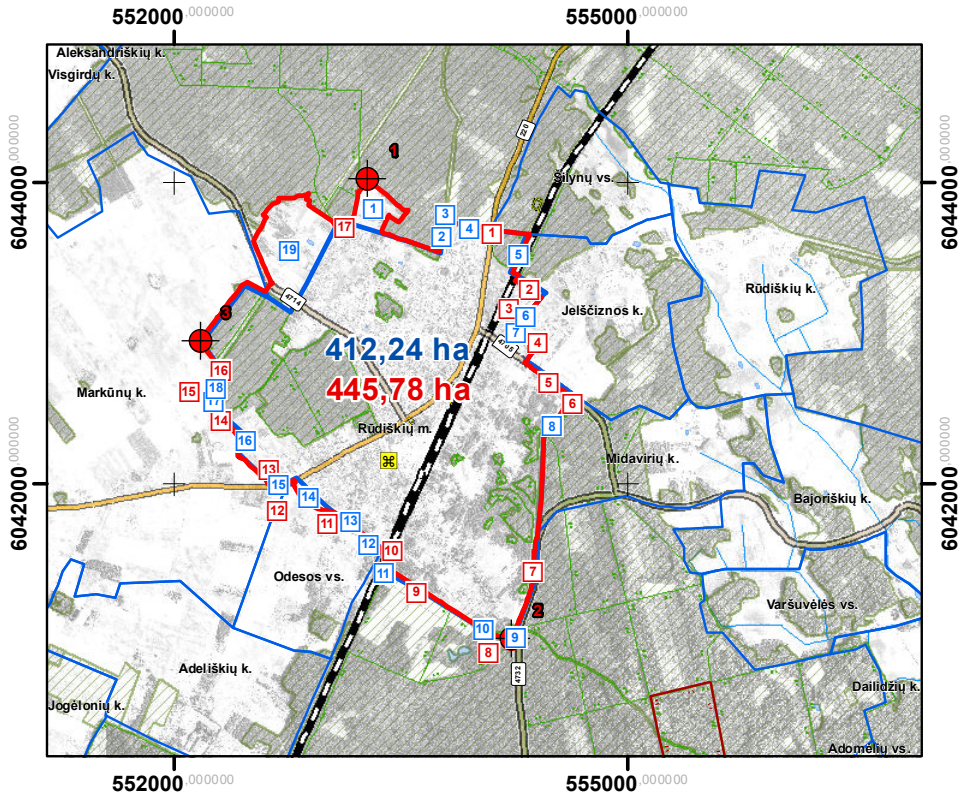

TRAKŲ RAJONO SAVIVALDYBĖS RŪDIŠKIŲ Miesto gyvenamosios vietovės teritorijos ribų keitimo planas



RŪDIŠKIŲ Miesto priskiriamų/išskiriamų teritorijų plotų eksplikacija

1. IŠ Miesto išskiriamos teritorijos

Teritorijos Nr.	Plotas, ha
1	0,000002
2	0,7950
3	0,0077
4	0,0037
5	0,6633
6	0,00001
7	0,5842
8	0,0074
9	0,8697
10	0,000000002
11	0,00001
12	0,0003
13	0,0004
14	0,0016
15	0,0009
16	0,0051
17	0,0313
Viso išskiriama, ha	2,97

Suderinta:

1. Miestui priskiriamos teritorijos

Teritorijos Nr.	Plotas, ha
1	7,1040
2	0,3221
3	0,0000002
4	0,0023
5	0,3992
6	0,0001
7	0,0106
8	0,0006
9	0,1066
10	0,0726
11	0,0548
12	0,0308
13	0,0002
14	1,7659
15	0,0095
16	0,7559
17	0,0331
18	0,0179
19	25,8193
Viso priskiriama, ha	36,51

Sutartiniai ženklai

RIBOS

- Esama Rūdiškių miesto teritorijos riba
- Siūloma keisti Rūdiškių miesto teritorijos riba
- Esamos sąlyginės (nepatvirtintos) gyvenamųjų vietovių teritorijų ribos
- 1. Miestui priskiriama teritorija ir jos eksplikacijos numeris
- 1. Iš miesto išskiriama teritorija ir jos eksplikacijos numeris
- Projektuojamos Rūdiškių miesto ribos aprašymo posūkio taškas ir numeris
- 412,24 Esamas miesto plotas, ha
- 445,78 Miesto plotas pagal suprojektuotas ribas, ha

Saugomi objektai ir teritorijos

- Saugoma teritorija
- Buveinių apsaugai svarbios teritorijos
- Nekilnojamojo kultūros paveldo objektai
- Nekilnojamojo kultūros paveldo objekto teritorijos riba
- Nekilnojamojo kultūros paveldo apsaugos zona

Susisiekimo infrastruktūra

- A16 Magistralinės reikšmės kelias ir kelio numeris
- 220 Krašto reikšmės kelias ir kelio numeris
- 4707 Rajoninės reikšmės kelias ir kelio numeris
- Geležinkeliai
- Vietinės reikšmės kelias, gatvė

Kiti žymėjimai

- Valstybinės reikšmės miškai
- Kiti miškai
- Upės
- Ežerai, tvenkiniai
- Pelkės

Duomenų šaltiniai:

- M 1:10000 georeferencinių erdvinio duomenų rinkinys GRPK © Nacionalinė žemės tarnyba prie AM, 2023.
- ORT10LT – Lietuvos Respublikos teritorijos M 1:10 000 skaitmeninis rastrinis ortofotografinis žemėlapis. © Nacionalinė žemės tarnyba prie ŽŪM, 2019.
- LR miškų valstybės kadastro duomenys © Valstybinė miškų tarnyba, 2023.
- LR saugomų teritorijų valstybės kadastro duomenys © Valstybinė saugomų teritorijų tarnyba prie Aplinkos ministerijos, 2023.
- NT kadastro ir registro grafiniai duomenys VĮ Registrų centras, 2023;
- Kultūros vertybių registras, 2023. 7. LR upių, ežerų ir tvenkinių kadastras (UETK), 2023. 8. Trakų rajono savivaldybė.

Lietuvos koordinatų sistema (LKS-94)

MB „MAŽOJI URBANISTIKA“					TRAKŲ RAJONO SAVIVALDYBĖS RŪDIŠKIŲ MIESTO GYVENAMOSIOS VIETOVĖS TERITORIJOS RIBŲ KEITIMO PLANAS		
	Direktorė	A. Kažienė		2023	SPRENDINIŲ KONKRETIZAVIMAS M 1:50 000		
ATP1682	Arch.	A. Kažienė		2023			
ATP1682	PV	A. Kažienė		2023			
2M-M-2020-1GKV-1034	PDV	A. Anikėnienė		2023			
	PLANAVIMO ORGANIZATORIUS TRAKŲ RAJONO SAVIVALDYBĖS ADMINISTRACIJA					LAPAS	LAPŲ
						1	1